신입생 대상 **최대 100% 장학**지원

Yeungnam English Scholarship Program

영문법 / TOEIC / TOEIC Speaking / OPIc



2020

신입생장학영어특별과정
Y.E.S 프로그램

상담신청 문자 보내기!
010-6600-1690으로
이름/학과/상담 신청 문자

상담신청 바로가기
대학생 필수 스펙 !
공인어학의 모든 것!

AI 어학 진단평가 바로가기
영어의 5가지 영역 평가로
예상 어학성적 확인!

Yeungnam English Scholarship PROGRAM

영남대학교 기초교육대학
외국어교육원 지정 Y.E.S프로그램 / TTC edu 어학운영실
053-810-1253~4 / 어학담당자 010-6600-1690

수강후기가 증명하는 Y.E.S 프로그램

올바른 강좌 선택의 기준
2018-2019년 3,559명이 인정한 Y.E.S 프로그램

수강후기 영상보기

심○수 - 무역학부
875 → 975

수강후기 영상보기

김○원 - 환경공학과
600 → 805

수강후기 영상보기

홍○지 - 환경공학과
385 → 750

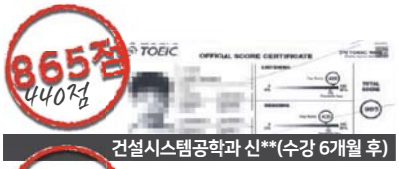

건설시스템공학과 신**(수강 6개월 후)



천마인재학부 이** (수강 3개월 후)



기계공학부 김**(수강 3개월 후)

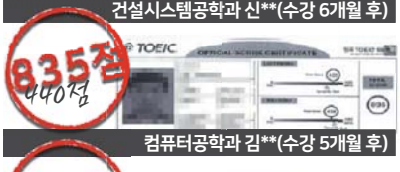

컴퓨터공학과 김**(수강 5개월 후)



환경공학과 김**(수강 5개월 후)

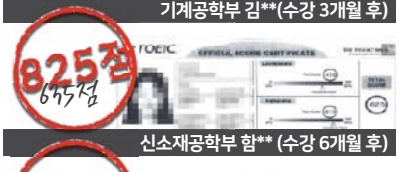

신소재공학부 함** (수강 6개월 후)

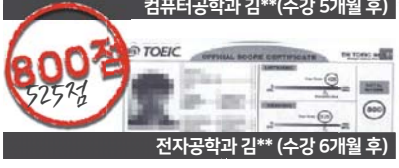

전자공학과 김** (수강 6개월 후)



전기공학과 김**(수강 6개월 후)



전기공학과 최**(수강 4개월 후)

Y.E.S 프로그램 수강생들이 직접 듣고, 추천하는 생생한 수강 후기

★★★

환경공학과 김**

토익뿐만 아니라 토스, 오픽까지 완벽하게 대비할 수 있어서, 저에게 필요한 공인어학 성적을 달성했을 뿐만 아니라 영어로 말하는 데도 자신감이 생겼어요!

★★★

국제 통상학과 장**

강사님들이 만점강사라서 수업의 질이 보장되었고, 최신 기출문제를 많이 다루어 주셔서 출제 경향과 실제 시험 난이도 파악이 가능해 단기간에 고득점 달성했어요

★★★

신소재 공학부 박**

Y.E.S 프로그램을 통해서 미리 토익 성적을 받아놓아서 장학금 신청이 용이했어요

★★★

화학생화학부 이**

1학년 때부터 토익을 미리 준비해 현재 국내 대기업 합격자 평균 토익 점수 이상은 달성해 놓아서 든든하네요!

[TOEIC] Y.E.S 프로그램 유익합니다!
체계적으로 정리된 강의 자료로 공부하기 편하고, 강사님의 구체적인 설명과 함께 강사님이 외워야 할 것을 정리해 주셔서 기억에 오래 남습니다. 접근성 좋은 학교에서 좋은 선생님들과 저렴한 가격으로 공부할 수 있는 환경을 만들어 주셔서 감사합니다! -행정학과 김**학생-

[TOEIC] 첫 토익 915점으로 토익 졸업!
처음 준비하는 토익이라 걱정이 많았지만 선생님이 알려주시는 내용 하나하나 기억하고 나눠주신 핸드아웃으로 매일 복습했습니다. 꼿꼿이 열심히 하다 보니 첫 토익 점수를 생각보다 너무 높게 받았습니다. -기계공학과 류**학생-

[TOEIC] 단기간에 8완성!**
7월 중급반, 실전반 듣고 토익 점수 8땡땡 찍었습니다. 불가능 할거라 생각했었는데 선생님 말씀처럼 복습하고 주신 자료 엄청 열심히 외우고 중간중간 가르쳐 주신 팁들 덕분에 높은 점수를 받을 수 있었던 것 같습니다. 정말 감사합니다. - 전기공학과 장**학생 -

[TOEIC] 박혜정 강사님, 우리 좀 더 빨리 만났어야 해요.
선생님 강의를 "선생님의 강의를 좀 더 일찍 알고 갔었더라면…"라는 후회를 많이 했습니다. 박혜정 강사를 통해 앞으로 더 많은 영남대 학우들이 저처럼 노력 이상의 결과를 얻으셨으면 좋겠습니다! -식품공학과 이**학생-

[TOEIC Speaking] 원큐에 레벨 6 뜬 설
토스 수업 끝나고 바로 시험 쳤는데 미쉘 선생님 덕분에 바로 130_level 6떴습니다. 긴장해서 버퍼링 걸리고 실수 몇 개해서 level6 안뜰까봐 걱정했지만 수업 때 배운 내용 되새김하고 미쉘강사님의 콤보랑 팁 덕분에 성적이 잘 나온 것 같습니다. -기계공학부 김**학생-

[TOEIC Speaking] 스트레스 하나 없이 레벨6 달성
이번에 레벨 6 목표반 수강하고 종강 후 바로 정기 토스 시험 쳤는데, 첫 시험에 레벨 6 떠서 미쉘선생님께 너무 감사합니다! 콤보 하나로 여러 질문에 응용할 수 있게 가르쳐주셔서 실제 공부 시간은 수업시간 제외 하루 한시간 정도였는데 이렇게 스트레스 하나 없이 레벨 6 뜨게 해준 미쉘 선생님 다시 한번 감사드립니다! -국제통상학과 장**학생-

[OPIc] 오픽은 미쉘!
강사님이 학생들의 수준을 파악하여 오픽을 처음준비하는 학생들도 따라올 수 있는 수준으로 강의를 진행해 주셔서 좋았고, 특히 강사님의 발음이 너무 좋으셨어요. 한국인이 힘들어 하는 발음에 대한 교정 훈련도 해주셔서 제 영어 발음도 수업 듣기 전보다 많이 좋아진 것 같아요. - 컴퓨터공학과 김**학생-

[OPIc] 열정적인 강사님!
강사님이 항상 질문에 대한 답변을 녹음기로 녹음하고 다시 들어보면서 자신의 취약점을 파악하고 고쳐나가는 길이 고득점 달성의 길이라고 하셨는데 큰 도움이 되었어요. 그리고 템플릿을 영작해오면 강사님이 수강생 한명 한명 1:1 피드백을 주시는 점이 인상 깊었습니다. - 산업디자인 학과 임**학생-

TOEIC · TOEIC Speaking · OPIc

공인 어학 시험 완벽 대비 과정

이런 신입생에게 추천합니다!
단 하나라도 해당된다면, [Y.E.S 프로그램]이 정답!

- ☑ 토익, 토익스피킹, 오픽 어학시험에서 높은 점수를 받고 싶은 학생
- ☑ 공무원, 군무원, 공기업, 대기업 입사를 희망하는 학생
- ☑ 승무원이 되고 싶은 학생
- ☑ 카투사를 희망하는 학생
- ☑ 기초문법, 듣기, 어휘, 독해가 부족한 학생
- ☑ 해외 인턴쉽, 해외 교환학생 등을 미리 준비하고 싶은 학생
- ☑ 교양필수 영어 학점 A+를 받고 싶은 학생

영남대학교 대표인재
'Y'형 인재를 위한 스마트한 대학생활





Y.E.S 알리미가 알려주는

공인영어시험이란?

대학생이라면 꼭 알아야되는 필수 공인외국어 시험!
대학 생활, 졸업, 취업에서 가장 중요한 공인영어시험 스펙 TOP 3



TOEIC

대학생활, 졸업, 취업 시
영어실력을 인증



TOEIC Speaking

비지니스 영어 말하기 능력 평가
대기업, 공사 취업 및 승진 시 필요



OPIc

실생활 영어 말하기 능력 평가
삼성 등 국내 굴지 기업에서 활용



Y.E.S 프로그램을 신청하는 당신이 진정한 WINNER

TOEIC

일상생활 또는 국제 업무 등에 필요한 실용영어 능력 평가

객관식 | 총 200문항(LC / RC 각100문항)
시험 소요시간 120분 (LC 45분 / RC 75분)
점수 체계 : 990점 만점 (LC 495점/ RC495점)

평균취업스펙 **합격자 평균 800점 이상**

TOEIC Speaking

일상생활 및 국제 비즈니스 업무 수행에 필요한 실용 말하기 영어 능력평가

11문항 | 시험 소요시간 약 20분
답변 시간 제한 있음
점수 체계 : Level 1~Level 7

평균취업스펙 **Level 6 이상**

OPIc

일상생활, 실제 말하기 능력 측정

12~15문항 (개인별 차등)
답변 시간 제한 없음
점수 체계 : Novice (High/Mid/Low)
Intermediate (High/Mid/Low)
Advanced (High/Mid/Low)

평균취업스펙 **IM 이상**

외국어교육원
신입생 글로벌 인재 육성 장학제도 안내

영남대학교 기초교육대학 외국어교육원에서 준비한 장학특별과정을 활용하여
취업을 위한 필수 TOEIC/TOEIC Speaking/OPIc/기초영문법 스펙, 신입생때부터 똑똑하게 준비하세요!

2019년 신입생장학영어특별과정 수강생 전원 장학 지급

총 398,520,000원 장학 지급

오직 2020 Y.E.S 신입생만 누릴 수 있는 **특별한** 장학 혜택

"신입생 글로벌 인재 육성 장학제도"

수강료 최대 100% 장학 지원

환급 미션만 잘 따라오면 누구나 쉽게 토익 졸업! 수강료 최대 100% 장학지원!

STEP 1 전원 혜택

수강료 50%장학금 360,000원

*8월 말 지급

조건없이 수강생 전원

STEP 2 최소 84시간 이상 이수

수강료 80%장학금 576,000원

*12월 말 지급

최소 84시간 이상 이수
+
모의 또는 정기토익시험
1회 응시

STEP 3 목표 달성

수강료 100%장학금 720,000원

*12월 말 지급

모의 또는 정기토익 650점 달성
or
모의 또는 정기토익 성적
200점 이상 향상

교내 어학 제도

교내 어학점수 활용 프로그램

학과 별 성적 장학금

학과별 성적 장학금 조건 확인가능

학기별 성적장학금 신청 시
TOEIC & TOEIC Speaking등
어학 성적표 제출 필수 또는 가산점 부여

*교과 성적이 우수하더라도
외국어 시험 성적이 없거나 낮을 시
장학 대상에서 제외될 수 있음

*학과별 상이, 각 학과 홈페이지 참고

졸업시험 및 논문 대체



어학성적표 제출 시,
학과 별 졸업 시험 면제
또는 졸업 논문 대체

*학과별로 졸업 대체
어학성적 기준은 상이하나
주로 TOEIC, TOEIC Speaking 성적 요구

외국인 학생 도우미 프로그램

Buddy Program

외국인-재학생 교류활성화 프로그램
외국인 학생의 한국생활 적응을 도와주는 역할 수행
국경을 넘는 우정과 문화교류 촉진을 위한 프로그램

국제 홍보대사

USA (University Student Ambassador)

우리대학 방문
해외 관계자와 외국학생들에게 대학 홍보
*TOEIC 및 공인어학성적 소지자 우대

자매 대학 교환학생 프로그램



Exchange Student Program
해외자매결연 대학에서
수학하며 언어 및 문화 습득 기회

* 미국, 중국, 유럽권으로 파견
각 언어권 별 기준 상이
유럽권은 TOEIC 최소 785점 이상

해외연수 프로그램



GSP(Global Study Program)
영어권 자매대학으로
어학연수 및 정규과정 파견
단기/중기/장기로 파견

해외인턴십 프로그램



GIP (Global Internship Program)
우리 대학 및 정부에서 주관하여
미국 현지 법인에서 인턴 수행

*공인어학성적표 소지자 우대
기업별 TOEIC 및 Speaking점수 상이

교외 어학점수 활용 프로그램

WEST(Work, English Study, Travel)프로그램

어학연수+인턴십+여행을 한번에 할 수 있는 정부해외인턴 프로그램 (국립국제교육원 주관)
항공, 패션, NGO, IT, 금융, 연구소, 공공기관, 미디어, 언론, 법률, 교육기관 등 다양한 분야에서 인턴십이 이루어짐

	단기WEST (6개월) 어학연수(2개월)+인턴십(3~4개월)+여행(1개월)	WEST 플러스 (12개월) 어학연수(2개월)+인턴십(6~10개월)+여행(1개월)
필수 어학 성적	①TOEIC 850이상 ②OPIc IM이상 또는 TOEIC Speaking Level 6(130점)이상 ①~②두 가지 항목 모두 충족	OPIc IL이상 또는 TOEIC Speaking Level5(110점)이상

교양필수 외국어 영역

1학년 학생들이 필수로 수강해야 하는 교양 외국어 과목을 지정하여, 영어 분야의 기초 지식을 쌓을 수 있도록 함.
교양필수 과목으로 기초 교양 수업이며 2학점 수업.
외국어 강좌 중 영어 영역 또는 중국어 영역 중 1개 영역 선택 이수 반드시 이수해야 하며, 학과 별로 1학기 또는 2학기에 편성

과정	과목명	내용
1학년 교양필수	PROFESSIONAL ENGLISH	비즈니스 English 수업 (TOEIC, 회화)
	ACADEMIC ENGLISH	영어 독해, 리스닝 수업

신입생 과정 커리큘럼

◆수강기간 : 1학기+여름방학+2학기+겨울방학(복습학기)

봄학기 SPRING 최대 86시간 수강 가능



영어 왕기초 문법부터
치트키 스피킹 과정으로
고득점 달성 준비 단계

여름학기 SUMMER 최대 90시간 수강 가능



방학 동안 집중 어학
SPEC-UP
달성 단계

가을학기 AUTUMN 최대 84시간 수강 가능



취약 파트 집중 공략!
TOEIC/TOS/OPIc
파트별 집중 공략

겨울학기 WINTER 복습학기 최대 90시간 수강 가능



공인시험 고득점 달성으로
해외 교류(어학연수, 인턴)
지원 단계

1년 최대 260시간 수강 가능

수강생을 위한 교육 프로그램

기초영문법부터 TOEIC / TOS / OPIc 공인 어학 전 영역을 대비할 수 있는 프로그램 (사전 테스트 후 반 배정)
대학생 취업 평균 스펙 조건인 TOEIC 800 / TOS Level. 6 / OPIc IM 달성 과정

듣기/읽기/구술시험/쓰기

대표 강사 및 어학담당자와의 1:1 학습 컨설팅 후 강의 선택 수강!

기초 문법 TOEIC 기초/중급 RC	TOEIC 기초/중급LC	치트키 스피킹	TOEIC Speaking Lv.6 보장반/ OPIc IM 보장반
영어의 어휘, 표현학습 왕기초 문법부터! 집중 Reading 파트 공략!	필수 toeic 단어, 듣기 학습 과목별 개념 정리 및 문제접근 방법	TOS 및 OPIc 시험 대비 전단계! 어휘, 표현학습, 억양, 발음 마스터!	TOS/OPIc 시험 집중 분석 파트별 나만의 template 작성 TOS/OPIc 기출문제로 실전 대비

TOEIC TOS OPIc

1:1 학습 컨설팅 + TOEIC 레벨별 과정 + Speaking 시험 대비 과정

TOEIC RC 마스터 과정/ PART 7 실전 문제풀이반	TOEIC LC 마스터 과정 LC PART별 문제 분석반	TOEIC Speaking lv.6보장반	OPIc IM 정복반
RC 파트 5,6 문제 풀이를 통한 실력 다지기! PART 7 문제유형 분석 및 오답풀이!	LC 파트 1,2,3 문제 풀이를 통한 실력 다지기! PART 4 집중 청취 및 집중 롤플레잉 연습!	TOS 시험 집중 분석! 각 파트별 template 작성 및 표현 익히기!	OPIc IM 달성을 위한 시험 분석! 답변 template 작성 및 발음, 스피킹 연습!

단기집중 프로그램

해외 연수 + 해외 인턴 + 카투사 대비 고득점반

어학 연수 대비 TOEIC 고득점 달성	RC PART / LC PART 집중 공략반	합격 보장 TOS/OPIc 고득점 반	카투사 대비 850+대비반
해외 스펙 달성을 위한 집중 대비과정! TOEIC 고득점 마스터 플랜 제시	RC 파트 집중 문제 풀이를 통한 고득점 문제 접근 LC 파트 유형 정리 및 쉐도잉 듣기&따라읽기	각 파트별 유형 정리 및 1:1 첨삭! 듣기 따라 읽기 무한 반복을 통한 고득점 달성!	850점 이상을 목표로 하는 카투사 대비반

취업 대비 집중 과정

레벨별 목표 설정 + TOEIC/TOS/OPIc 목표 성적 대비반

상반기/하반기 공채 집중 대비반	100% 합격 스펙 대비반	면접 대비 TOEIC Speaking/OPIc 합격반	인생점수 갱신 보장반
목표 인턴(취업) 달성을 위한 상반기, 하반기 대비 집중 과정	빈출 영역별 문제풀이 및 출제경향 파악	해외연수, 해외인턴, 해외취업 시 지원 성적&면접대비 연습!	국제교류 프로그램& 직무 설정& 해외교류를 위한 TOEIC/TOS/OPIc 인생점수 갱신반

Y.E.S 과정만의 Special Care

강사가 직접 관리해주는 스터디 수업

STUDY	내용
VOCA 스터디	공강 시간이 같은 학생들끼리 그룹을 형성해 진행, 강사가 직접 참석해 외워야 할 단어 제공 후 시험 진행
문제풀이 스터디	독해가 부족하거나 강의 외에 문제풀이를 더 하고 싶은 학생들 대상 강사가 직접 기출문제 제공, 시간내에 문제 풀수 있도록 진행
카투사 스터디	카투사 입대를 위해 단기간 점수를 높이고 싶은 학생들 대상 스파르타 스터디 진행, 모의토익 문제풀이 및 Listening
Dictation 스터디	리스닝이 약한 학생들끼리 그룹을 형성해 진행 LC Part 음원을 틀어주고 받아쓰는 연습 진행






강추!! 담당강사의 체계적인 스터디 수업 진행

1 스터디 그룹 편성



-4~5명 1조 그룹편성
-조장 선정
-스터디 규칙 수립

2 학습계획서 작성



-그룹별 성격에 맞게
학습 계획 설정

3 스터디밀착관리



- 스터디 자료 제공
- 스터디 출석 유도
- 학습 진도 사항 체크

4 스터디 일지 작성 및 강사 Feedback



- 스터디 일지 관리
- 스터디 학습 개선점
피드백 전달

기초가 부족해도, 배우는 속도가 더뎌도 OK!

혹시 영포자라면?

영어 기초
문법보강 수업 진행



◆ 기초가 부족해 정규 수업을 따라가지 못하는 학생 대상
1:1 또는 1:2로 왕기초 문법 보강 수업 무료 지도

◆ 영어를 하나도 못하는 왕기초부터, 기본기가 부족해
문제를 풀 때마다 막히는 초급도 OK!

1:1 개별 어학 컨설팅

담당강사의 1:1 상담으로,
맞춤형 어학관련 컨설팅 진행



출석 저조 학생 출석 독려
개강 전 1:1 멘토링 진행
테스트 점수를 통한 학습상담
프로그램 중간 학습 진행 방향 제시

1:1 전화영어 튜터링

TOEIC Speaking, OPIc도 1:1 전화영어 튜터링으로 재미있게 추가 학습!
오프라인 수업듣고 1:1 전화영어로 복습하기



TUTORING TUTORING

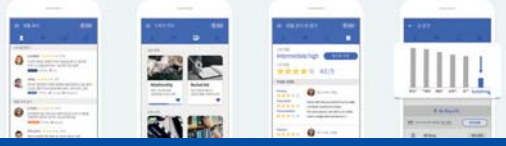

스타강사진과 함께하는 Y.E.S. 프로그램



강사_ 미쉘

TOEIC Speaking 만점 강사
영남대 Speaking 강의
대구한의대, 계명대, 경북대 TOEIC Speaking 강의
YBM 동성로 어학원 TOEIC Speaking 강의
김정민 어학원 TOEIC Speaking, OPIc 강의



강사_ 박혜정

TOEIC 만점 강사
영남대 TOEIC 강의
대구가톨릭대 TOEIC 강의
대구대 기초교육센터 TOEIC 강의
경북대 TOEIC 강의
육군사관학교 TOEIC 강의
대구 동성로 YBM TOEIC 강의



강사_ 박은성

TOEIC 만점 강사
영남대 TOEIC 강의
대구대, 계명대, 대구가톨릭대 TOEIC 강의
대구공업대, 계명문화대 TOEIC 강의
대구한의대 TOEIC 강의
안동대 하계 방학 TOEIC 캠프 강의



강사_ 이승민

영남대 TOEIC 강의
대구한의대 TOEIC 강의
선문대 토익 캠프 TOEIC 강의
대구가톨릭대 TOEIC 강의
대구대 TOEIC 강의
YBM 부산 TOEIC 강의

영남대 수강생만을 위한 9가지 혜택

01 수강료 전액 장학지원

수강료 환급

1차 지급	조건없이 수강생 전원 **50%** (360,000원)	
2차 지급	최소 84시간 이수 & 모의 or 정기토익 1회 이상 응시	80% (576,000원)
	모의 or 정기토익 650점 달성 or 200점 이상 향상	100% (720,000원)

02 응시료 지원

정기 토익 응시료
100% 지원
(44,500원)
* 영남대학교에서 정기시험 실시



* 각 반별 최고득점자 100명 대상

03 교재 비용

1년간 교재비용
0원!



*15만원 상당 교재 제공

04 복습 지원



수강생 전원
복습 학기 1년 무료 지원
* 1학년 때 목표 점수 달성을 못한 학생들은 2학년 때까지 오프라인 강의를 무료 지원

05 모의 시험 응시료 지원

모의 TOEIC · TOEIC Speaking · OPIc
시험 응시료 지원

모의 토익 시험	10회 (1회당 4,000원 상당)
모의 스피킹 시험	4회 (1회당 13,800원 상당)
모의 OPIc 시험	4회 (1회당 13,800원 상당)

06 추가 학습 지원

지원 품목	금 액
동영상 강의	12개월 (600,000원)
기출 문제집	5회 (48,000원)
모의 토익 패키지	1회 (35,000원)

683,000원 상당의
추가 학습 지원!

07 특강 / 교재

지원 내용
▶ 스타강사 특강
▶ 교재 및 부교재 (150,000)



08 휴강신청제도

* 입대, 휴학 등의 개인사정으로 본 과정의 지속적 수강이 어려운 경우, 휴강 신청 후 그 기간만큼 무료로 나중에 수강 가능
* 연기 신청은 1회 한학기 [분기별]로 정함을 원칙으로 함
* 휴강 시 장학금 지급이 불가능할 수도 있습니다.



09 온라인 특전

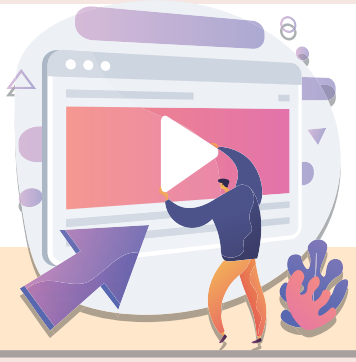

2020년 신입생 과정 수강학생 (2년) 지원 혜택!

NE 능률 & YBM 유료강의 제공

약 100여개의 **TOEIC·TOEIC Speaking·OPIc·영문법** 온라인 강의 지원

1인당 레벨별 다양한 온라인 시험 영어 유료강의 12개월

시중가 80만원

공인영어시험 & 기초영문법

영.알.못에게 전수하는 영문법 / 2개월 영어왕초보 탈출 커리큘럼 / 공인영어시험 대비

등록방법

수강료 및 안내

신입생 장학영어특별과정 Y.E.S 720,000원

* (수강료 + 교재 + 동영상강의 + 모의토익 시험 포함)

수강신청 바로가기

모집정원

신입생 정원 중 800명 선착순 마감 (수강생 전원 장학금 지급)

수강신청



결제방법

1. 무통장 입금

수강료 720,000원 입금

■ 대구은행 080-10-000143 예금주 : 영남대학교

* 계좌이체 시 반드시 본인이름/학과로 입금 바랍니다.
(부모님 성함으로 입금 시에는 본인 확인이 어려우므로 입금자명을 꼭 알려주세요!)

2. 온라인 홈페이지 결제 가이드

http://fli.yu.ac.kr 홈페이지 로그인 > 홈페이지 배너 클릭 후 수강신청 > 결제
- 온라인상 카드결제 가능
- 실시간 계좌이체 가능

등록문의

053-810-1253~4 (어학 상담실) 010-6600-1690 (어학 프로그램 담당자)

※ 학교로 입학관련 전화문의가 많으니 신입생 장학영어특별과정 Y.E.S프로그램 관련 문의는 위 번호로 연락주시기 바랍니다.
또한 등록인원이 많은 관계로 혼잡이 예상되어, 방문접수는 받지 않으니 양해 바랍니다.

환불규정

1. 수강 환불 규정
- 개강 전 100% 환불
- 개강 후 일주일 이내 80% 환불 (단, 주말 및 공휴일 환불 업무 불가)
- 개강 일주일 이후 환불 불가

※ 2020 신입생 장학영어특별과정에는 교재 및 온라인 과정이 무료로 제공되오니 외국어 교육과 관련하여 물품 구매나 온라인 강좌 수강을 강요할 경우, Y.E.S 운영실에 신고하여 주시기 바랍니다. (담당자 연락처: 053-810-1253 [Y.E.S 운영실] / 010-6600-1690 [어학 프로그램 담당자])

※ 본 환불규정 내용을 숙지하지 못해서 생기는 불이익에 대해서 본교는 책임지지 않습니다.

TOEIC · TOS 맛보기 특강 및 신입생 어학 설명회 일정

수시 합격자 대상		정시 합격자 대상	
1월 17일 (금)	1월 18일 (토)	2월 19일 (일)	2월 20일 (월)
am 11:00 / pm13: 00 *타임별 동일한 내용으로 진행		am 11:00 / pm13: 00 *타임별 동일한 내용으로 진행	
종합강의동 222호		추후 공지	

신청 방법

설명회/신청 문의는
010-6600-1690로 문자주세요.



"이름 / 학과 / 희망 날짜 / 시간"
문자 신청

Ex) **학과, 김영남, 17일, 11시 참석 희망

2020 Q & A

신입생 Y.E.S 특별과정

Y.E.S 과정 수업을 해주실 강사님들이 궁금해요!

Y.E.S 과정을 진행하는 강사님들은 대구·경북의 주요 어학원(동성로 YBM, 김정민 어학원 등)에서 TOEIC 및 Speaking을 전문적으로 강의하시던 스타강사님으로 우수한 퀄리티의 강의를 제공합니다.

영어를 너무 못하는데, 이 프로그램을 따라갈 수 있을까요?

Y.E.S Program 신입생 영어 특별과정은 레벨 테스트를 통해 학생들이 자신의 레벨에 맞는 강좌를 수강할 수 있도록 하고 있으며, 기초 영문법부터 토익(기초/중급/실전), 토익 스피킹반으로 수준별 수업을 진행을 진행하기 때문에 영어를 어려워하는 학생도 무리없이 프로그램을 따라 가실 수 있습니다.

Y.E.S 과정은 대학생 2학년 또는 3학년 때도 신청이 가능한가요?

Y.E.S 과정은 신입생 만을 위한 특별과정으로 신입생이 아닌 학생은 신청할 수 없습니다.

1학년 때부터 영어공부 꼭 해야 할까요?

1학년 때부터 차근차근 영어공부를 하고 공인영어성적을 만들어 둬야 대학교 생활에서 누릴 수 있는 혜택이 많습니다. 학과 장학금 신청 시에도 토익 점수 등 공인어학성적을 요구하는 경우가 많고, 교환학생 프로그램, 해외인턴 프로그램, 카투사 지원 시에도 어학 성적은 필수입니다. 언제나 미리미리 준비하는 학생이 기회를 놓치지 않고 잡는 법이니, 대학교 1학년은 이르다는 생각은 접어 두세요!

학교에서 하는 프로그램, 학원보다 나은건가요?



YES!

오직 영남대 20학번 신입생들만을 위해
개발&구성된 맞춤형 어학 프로그램 입니다.

학교다니랴, 알바하랴
열심히 용돈벌어도 힘든 학생들의 사정,
수강료 100% 환급

- ■공인영어시험대비 (TOEIC, TOEIC Speaking, OPIc 등) 강좌
- ■Template 작성 및 개별첨삭에 이르는 프리미엄 강의를 선택 수강 가능

정해진 시간에 맞추느라
내 시간은 없는 학원강의는 이제 그만!
자유로운 시간활용

- ■공강시간 활용

접수처	영남대학교 외국어교육원 Y.E.S 운영실 외국어교육원 117호
문의 및 상담	053-810-1253~4 / 010-6600-1690
온라인 접수	http://fli.yu.ac.kr

영남대학교
외국어교육원 지정 Y.E.S프로그램
/TTC edu 어학운영실